

POHLED JIŽNÍ

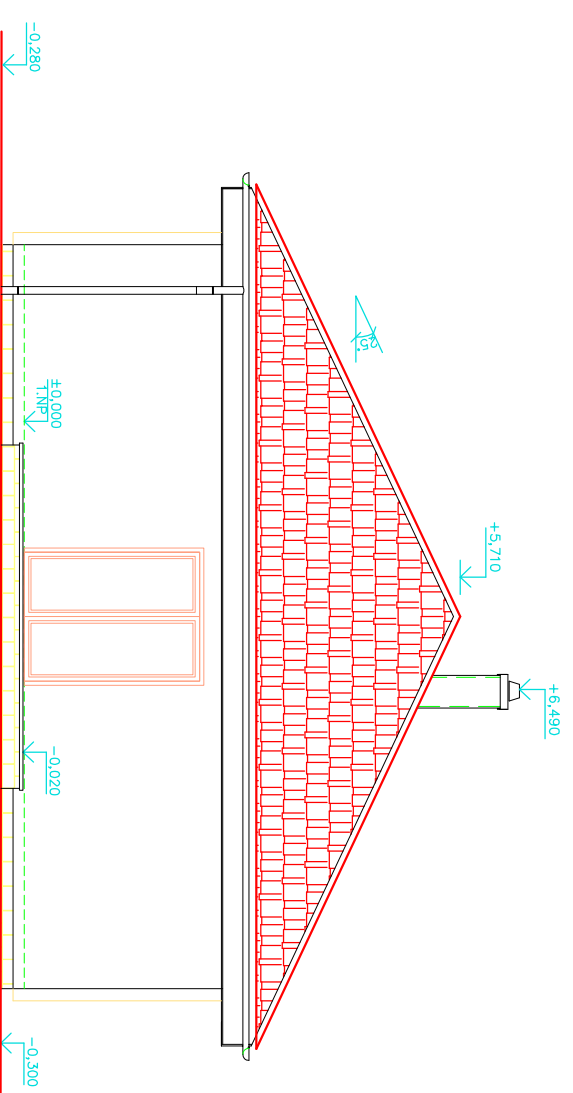

POHLED ZÁPADNÍ

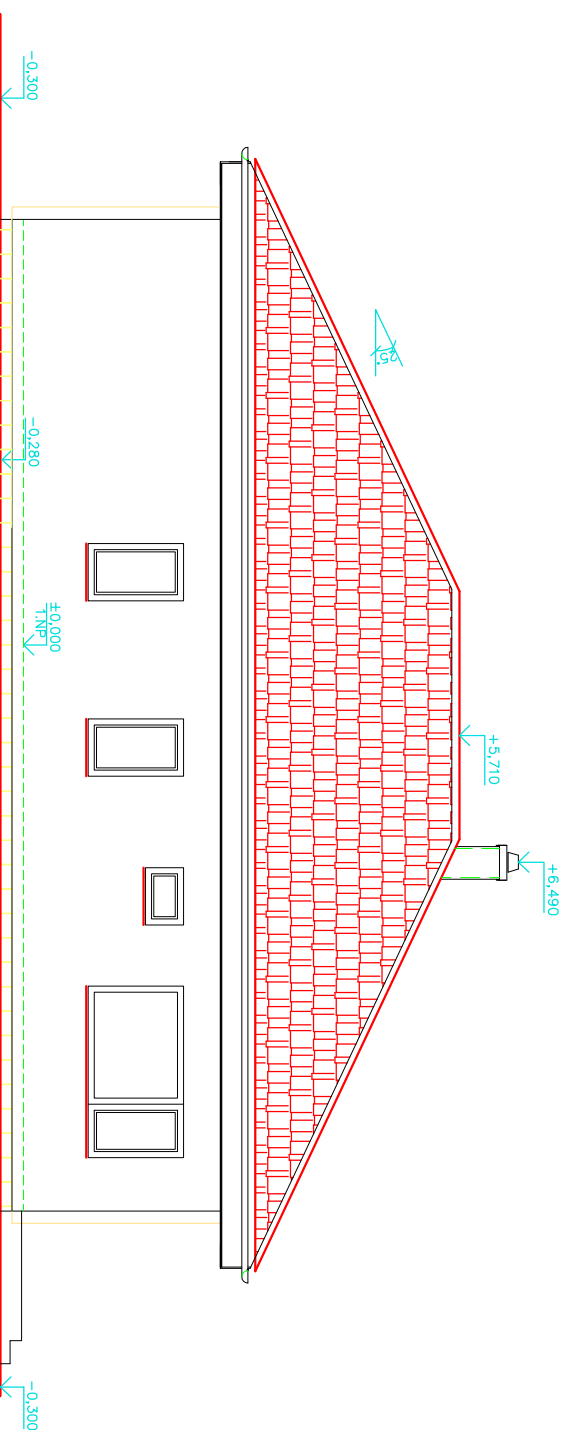

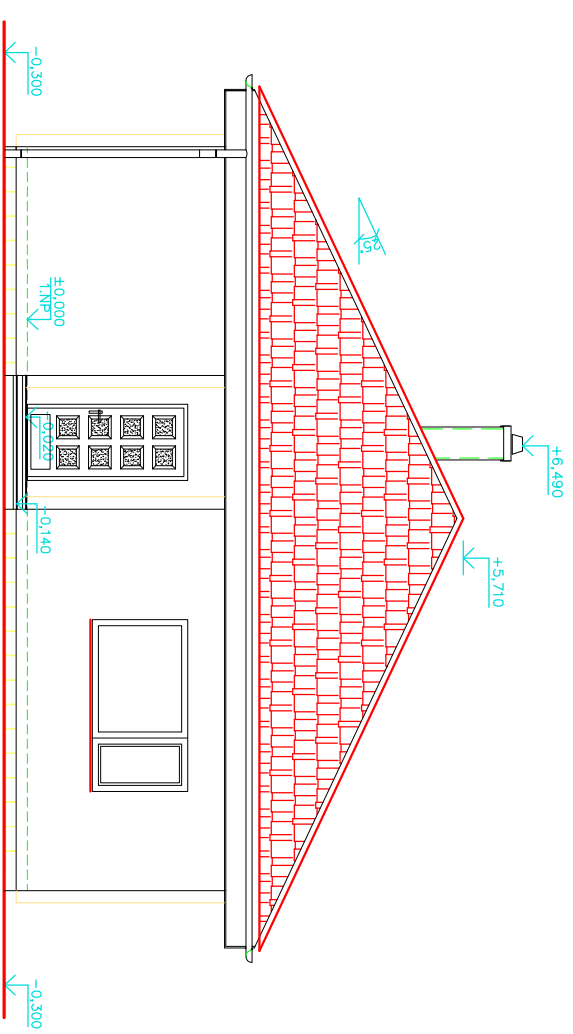

POHLED SEVERNÍ



POHLED JIHOVÝCHODNÍ

## LEGENDA

KRYTINA: PLECH, KRYTINA RANNILA CLASSIC  
KLEMPÍŘ.PRVKY: LINDAB  
ŘÍMSY: PALUBKY  
FASÁDA: STRUKTURÁLNÍ OMÍTKA  
VENKOVNÍ DVEŘE: DŘEVĚNÁ PROSKLENÁ  
VRATA: SEKČNÍ GARÁŽOVÁ

|  |  |  |               |
|--|--|--|---------------|
| NAVRHL, VYPRACOVAL, KRESLIL  | KONTRLOVAL   | <b>LPL Invest s.r.o.</b><br>IČO: 28079205<br>Nam. Přemysla Otakara II.<br>118/33<br>České Budějovice |               |
| LPL Invest s.r.o.,<br>IČO: 28079205<br>Nam. Přemysla Otakara II.<br>118/33<br>České Budějovice | ING.LUBOŠ VANIŠ<br> | Nam. Přemysla Otakara II.<br>118/33<br>České Budějovice  |               |
| OBEC   | VIDOV  | KRAJ   | JIHOČESKÝ     |
| INVESTOR   |                     |  |               |
| AKCE   | RODINNÝ DŮM – ozn. A1<br>na poz.167/8 k.ú VIDOV  |  |               |
| OBSAH  | POHLEDY  |  |               |
|  | FORMÁT   | DATUM  | ČÍSLO VÝKRESU |
|  | A3   | 11.2009  | 7             |
|  | MĚŘÍTKO  | ÚČEL   |               |
|  | 1:50   | OHŘAŠENÍ STAVBY  |               |